

GLESPANEL: c-900 VINDAVSTYNING  
c-300 VID ISOLERINGSTILLVAL.  
TAKISOLERING 145mm

PLASTFOLIE ELLER DYL. INGÅR INTE

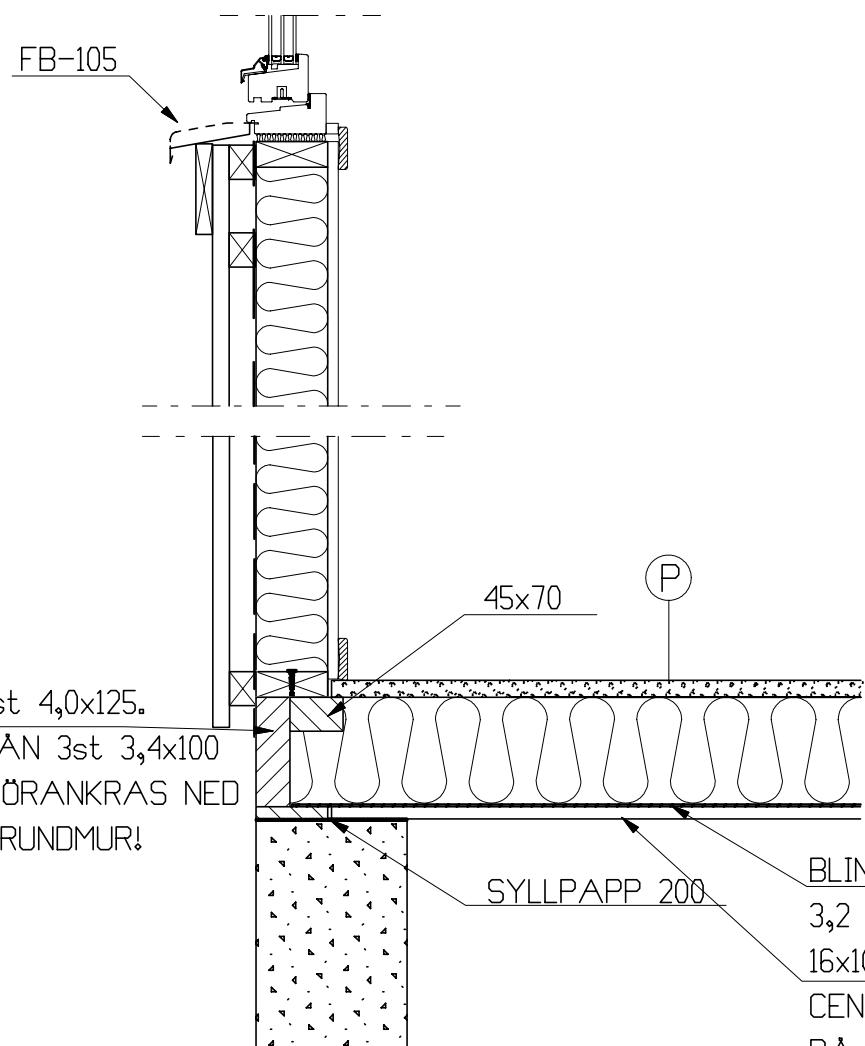

SPIKAS UTIFRÅN 2st 4,0x125.  
SNEDSPIKAS INNIFRÅN 3st 3,4x100  
BJÄLKLAG SKALL FÖRANKRAS NED  
TILL PLINT ELLER GRUNDMUR!

ISOLERING 145 (TILLVAL I ISO PKT.)  
ISOLERA YTTERFACKET INNAN MONTERING AV VÄGGAR!

OBS!  
SYLLPAPP INGÅR EJ  
I VIBOS LEVERANS

BLINDBOTTENBOARD (TILLVAL I ISO PKT.)

3,2 mm 1mp. SKRUVAS.

16x100 T-1mp TROSSBOTTENSTÖD SPIKAS  
CENTRISKT PÅ BJÄLKAR OCH JÄMT YTTERKANT  
PÅ SYLLAR OCH GAVELBJÄLKAR.

## ANVISNINGAR

= MONTERAS EJ I FABRIK

STRECKAT MTRL. MONTERAS EJ I FABRIK  
INVÄNDIGA SKIVOR/PANELER MONTERAS PÅ BYGGPLATS.  
EV KORTLINGAR OCH EL UTFÖRS PÅ BYGGPLATS.

VID EVENTUELLA DUBBLA SKIVOR:  
SKIVOR MONTERAS PÅ BYGGPLATS OCH  
BYGGER INNÅT. SMYG SKALL ANPASSAS.  
ÖVRIGT UTFÖRANDE LIKA.

Ⓟ 22 SPÅNSKIVA.  
EXTRA PÅLÄGGSGOLV UTFÖRS ENLIGT  
LEVERANTÖRENS ANVISNINGAR.

OBS! ISOLERING, INV. PANEL, FODER O DYL. ÄR TILLVAL.

B	ISO info	2015-11-27	PH
A	Syllpapp	2014-09-03	PH
BET	ANT	ÄNDRINGEN AVSER	DATUM
			SIGN

## KONSTRUKTIONSHANDLING

95-STOMME, LANGSIDA  
145-BJÄLKLAG

FUNKISPANEL NJUTA

UPPDRAG NR/RITN. NR

RITAD/KONSTR AV

PH

DATUM

2014-05-05

HANDLÄGGARE

ANSVARIG

SKALA

1:100

NUMMER

K20-1080

BET

B

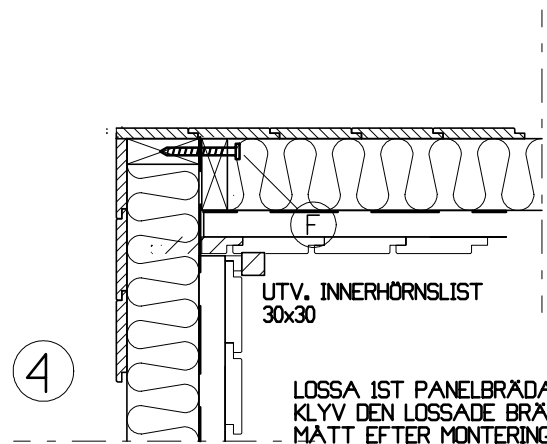
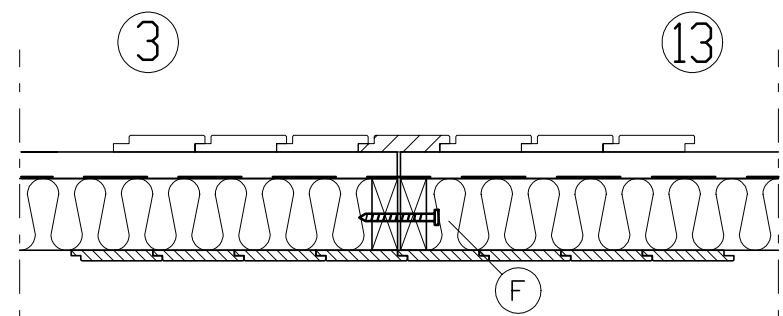
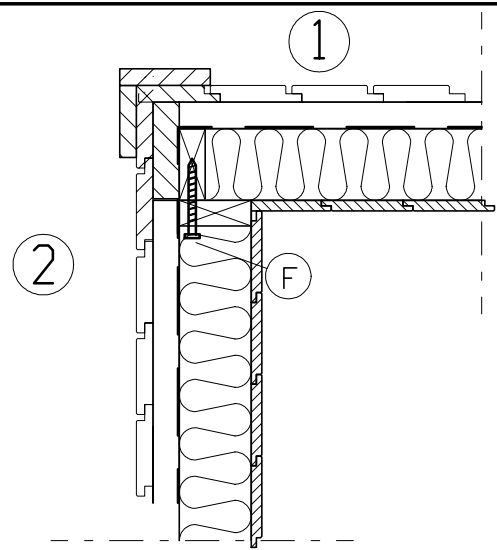

5

UTV. INNERHÖRNLIST  
30x30

LOSSA 1ST PANELBRÄDA.  
KLYV DEN LOSSADE BRÄDAN TILL ANPASSAT  
MÅTT EFTER MONTERING AV BLOCK.  
KLYV ÄVEN TILL SKARV BRÄDA FÖR ANLSUTNING.  
KAPA AV LÄKT INNAN MONTERING MOT  
DEN VINKLADE VÄGGEN (155mm)

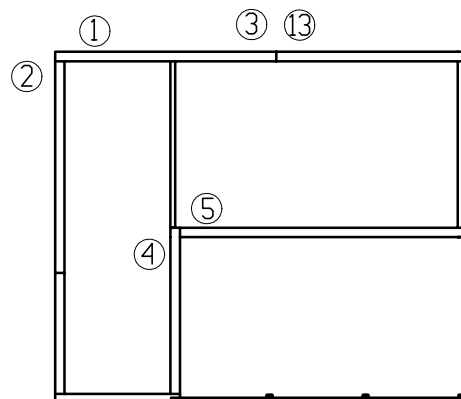

## ANVISNINGAR

(F) 4st TRÄSKRUV 5x60

LEV. LÖST

ISOLERING & INVÄNDIG PANEL  
ÄR TILLVAL.  
PLASTFOLIE INGÅR EJ.

B	ISO info	2015-12-03	PH
A	FUNKISPANEL 22x120	2014-05-09	PH
BET	ANT	ÄNDRINGEN AVSER	DATUM
			SIGN

## KONSTRUKTIONSHANDLING

UPPDRAG NR/RITN. NR RITAD/KONSTR AV

PH

DATUM

2010-04-16

HANDLÄGGARE

ANSVARIG

FUNKISPANEL NJUTA  
95-STOMME, OISOLERAT

SKALA  
1:10

NUMMER  
K20-2060

BET  
B

VID TILLVAL PLATTAK PLANNJA TREND  
MONTERAS EJ TREKANTSLIST. VINDSKIVA  
MONTERAS DÅ 35mm UPP.

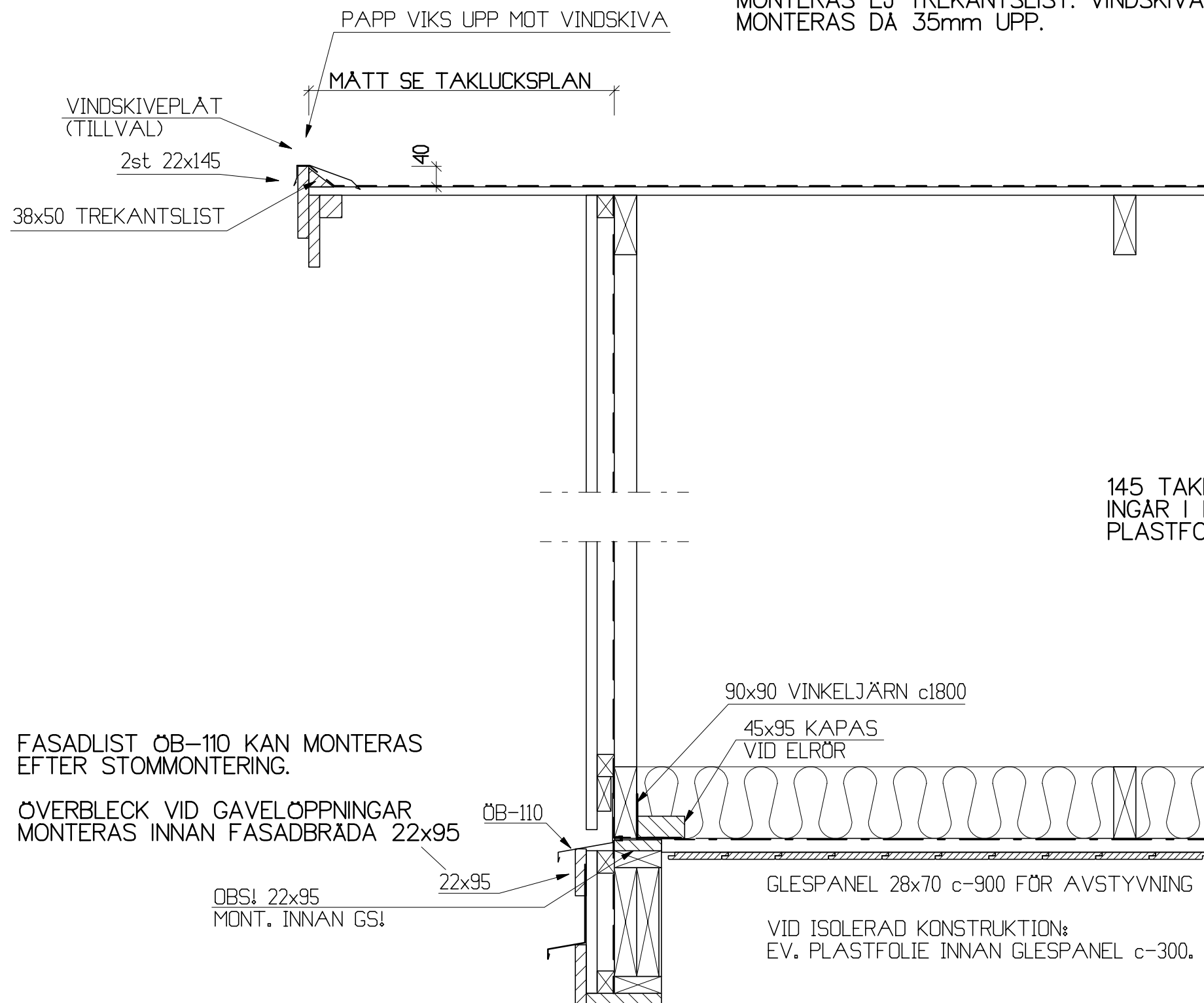

145 TAKISOLERING, EXTRA GLESPANEL OCH INNERTAKSPANEL  
INGÅR I ISOLERINGSPAKET, TILLVAL.  
PLASTFOLIE INGÅR EJ.

D	Trekantslist	2018-12-04	PH
C	ISO info	2015-12-03	PH
B	Foder	2014-10-27	PH
A	Yttertak	2014-05-09	PH

BET	ANT	ÄNDRINGEN AVSER	DATUM	SIGN

## KONSTRUKTIONSHANDLING

UPPDRAG NR/RITN. NR	RITAD/KONSTR AV	FUNKISPANEL MODULGARAGE/NJUTA 95-STOMME, ISOLERAT GAVEL		
	PH			
DATUM	HANDLÄGGARE	SKALA	NUMMER	BET
2010-04-20		1:10	K20-4060	D
ANSVARIG				

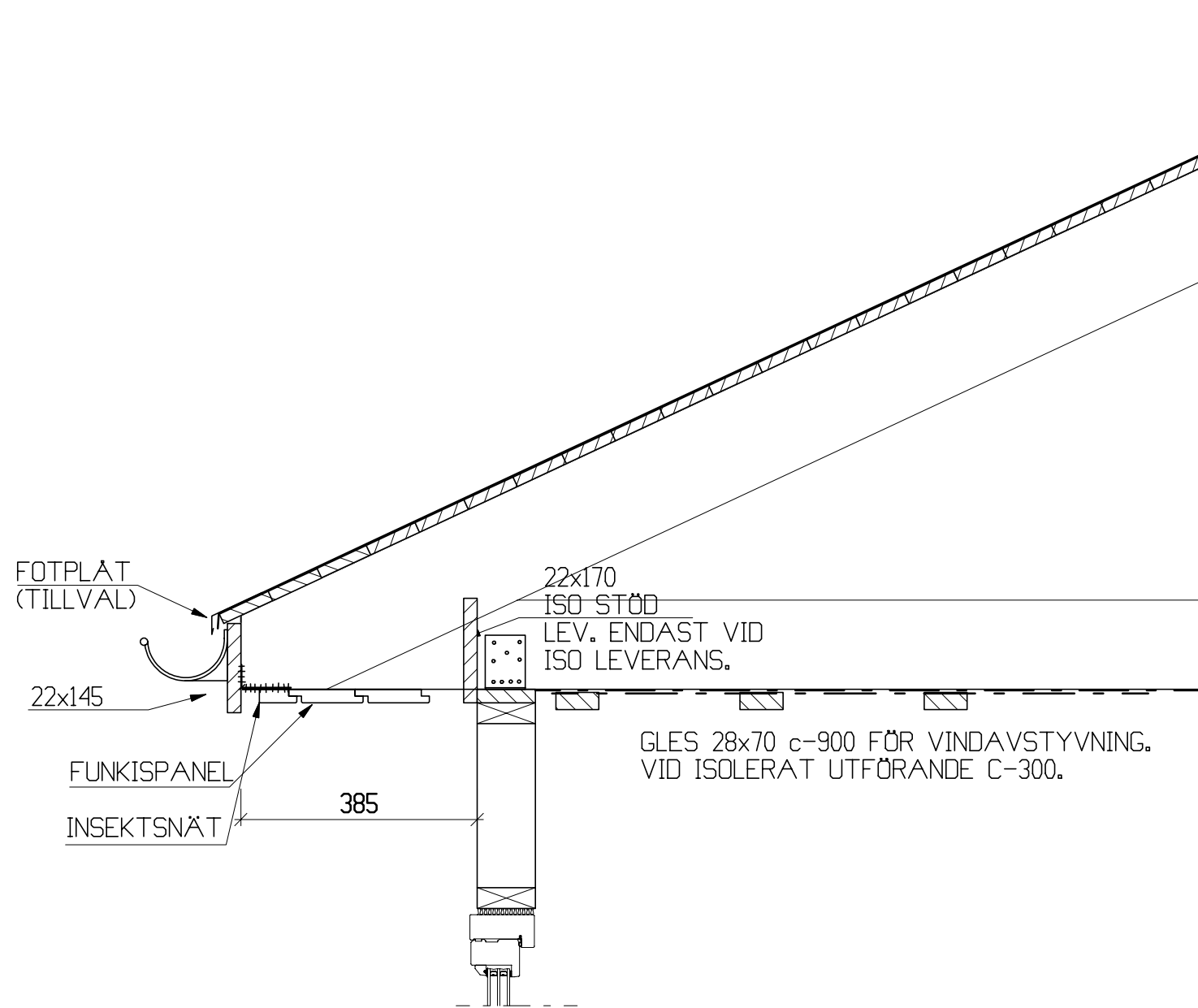

B	Takfot	2014-10-27	PH	
A	Text	2014-09-03	PH	
BET	ANT	ÄNDRINGEN AVSER	DATUM	SIGN

## KONSTRUKTIONSHANDLING



UPPDRAG NR/RITN. NR	RITAD/KONSTR AV
DATUM	HANDLÄGGARE
ANSVARIG	

TAKFOT MODULGARAGE 95-STOMME, 2013	
SKALA 1:10	NUMMER K20-5055
	BET B

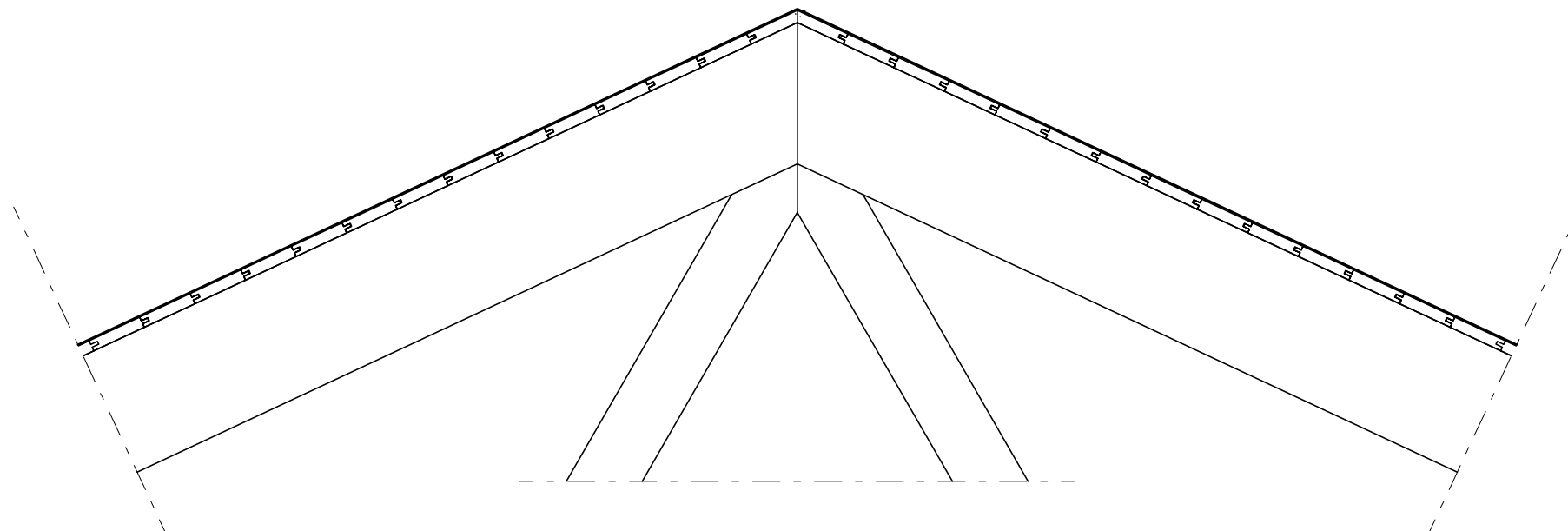

BET	ANT	ÄNDRINGEN AVSER	DATUM	SIGN
-----	-----	-----------------	-------	------

## KONSTRUKTIONSHANDLING



UPPDRAG NR./RITN. NR.	RITAD/KONSTR AV
	PH
DATUM	HANDLÄGGARE
2012-10-29	

NOCK MODULGARAGE, NJUTA

ANSVARIG

SKALA	NUMMER	BET
-------	--------	-----

1:10, A3 K20-6055

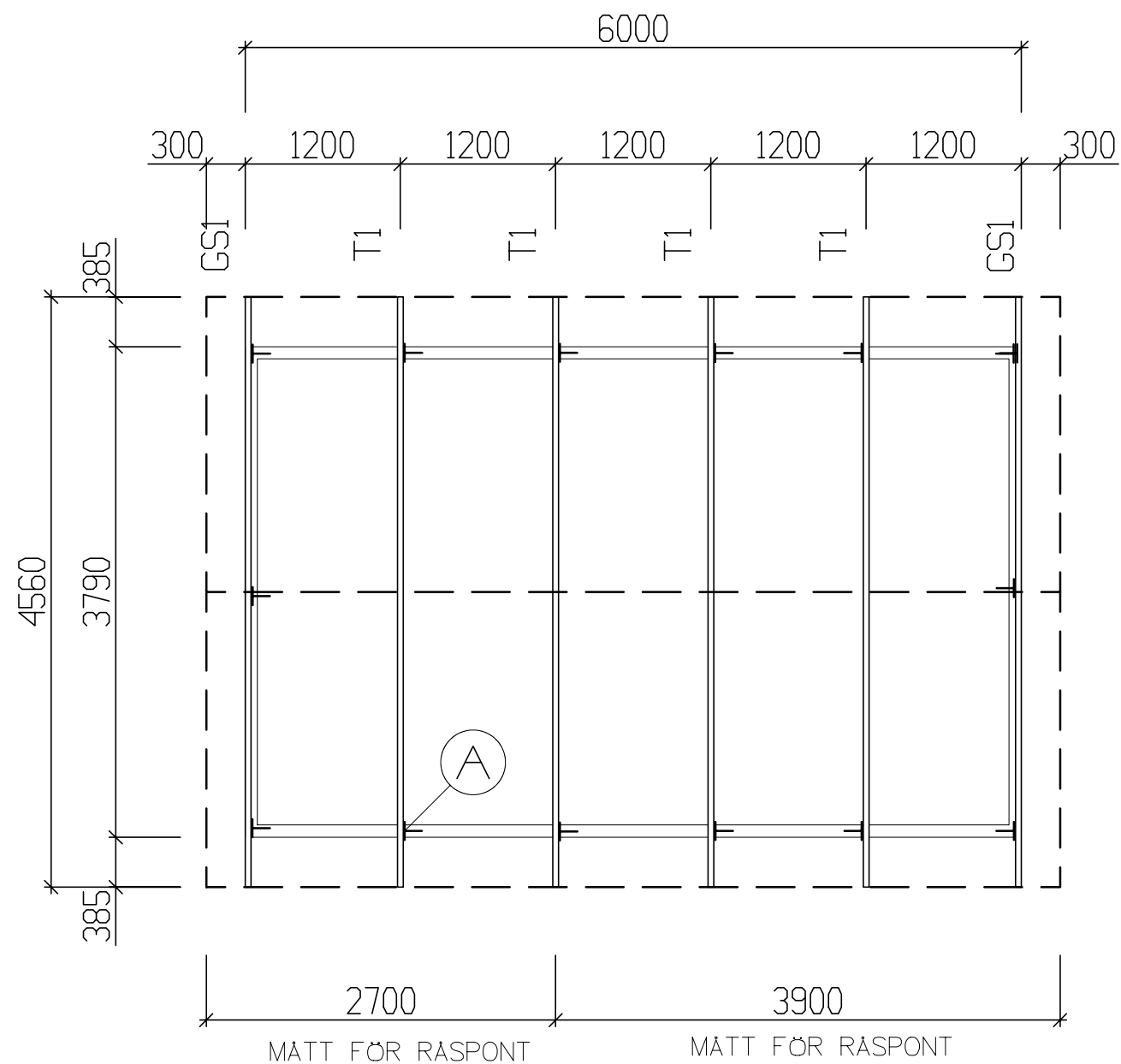

ANVISNINGAR

- UTV. MATT AVSER STOMME.
- TAKSTOLARNA FÖRANKRAS I VAR ÄNDE MED VINKELJÄRN 90x90. SPIKAS MED 5+5 ANKARSPIK 40-4,0. VINKELJÄRN c1800 VID GAVELSPETSAR
- RASPONT 17mm VÄXELSKARVAS MED FÖRDEL PÅ RESPEKTIVE TAKHALVA.

A = VINKELJÄRN 90x90

A	Info raspont	2015-04-15	PH
BET	ANT	ÄNDRINGEN AVSER	DATUM SIGN

KONSTRUKTIONSHANDLING

NYBYGGNAD AV KOMPLEMENTBYGGNAD  
NJUTA 25



UPPDRAG NR/RITN. NR RITAD/KONSTR AV

XXXX PH

DATUM HANDLÄGGARE

2014-04-28

ANSVARIG

TAKSTOLSPLAN  
NJUTA 25 FUNKISPANEL

SKALA  
1:50, A3

NUMMER  
K16

BET  
A

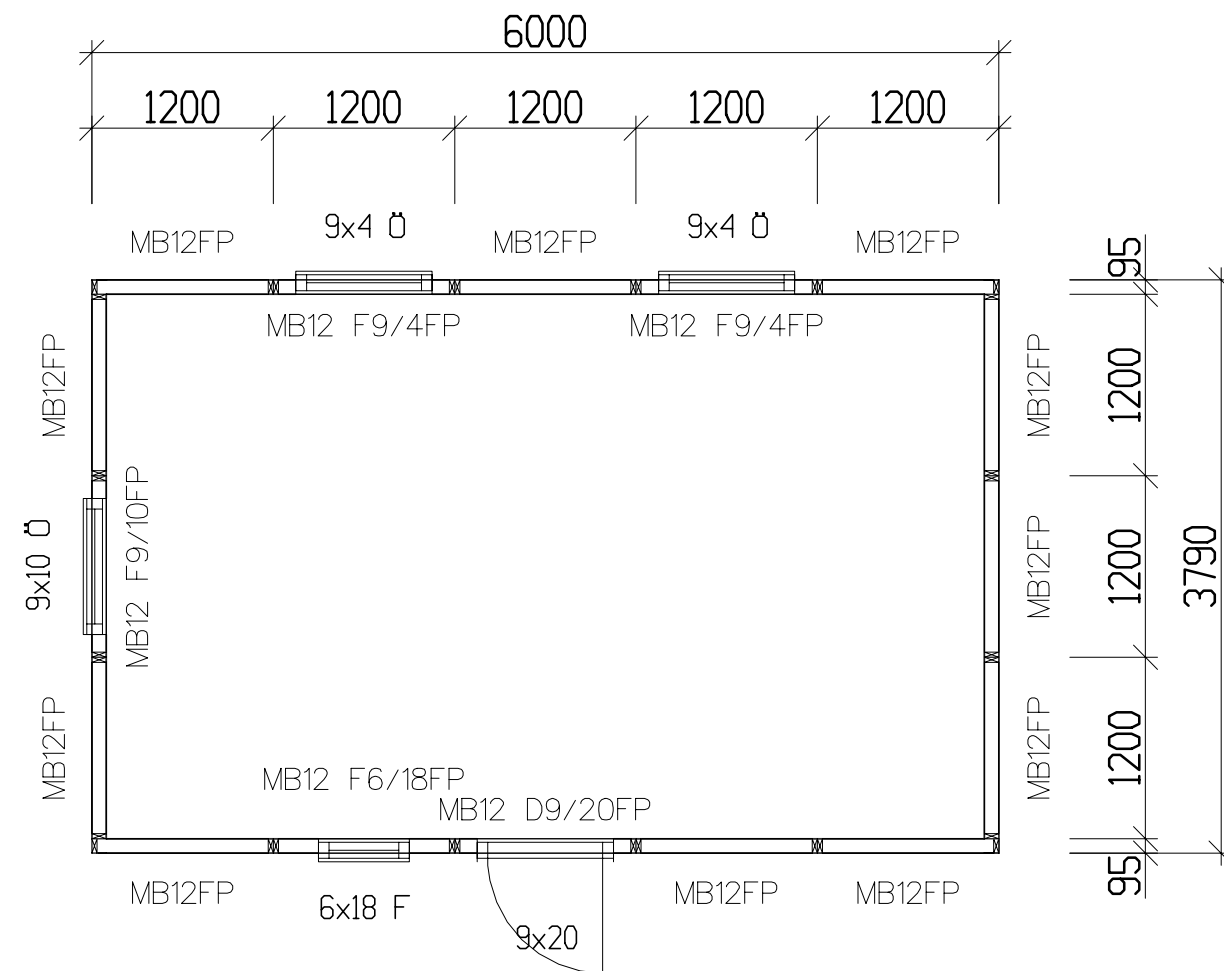

ANVISNINGAR

– MATTSÄTTNING YTTERVÄGGAR AVSER UTSIDA STOMME OCH INSIDA STOMME.

OM STUGAN ISOLERAS SKALL ERFODERLIG VENTILATION UTFÖRAS.

- EV. INV. SKIVOR OCH ISOLERING SKALL MONTERAS PÅ BYGGPLATS.
- BLOCK SKRUVAS TILL BJÄKLÄG MED 3st 60x5. CA 10cm FRÅN VARJE SKARV.
- BLOCK SKRUVAS TILL BLOCK MED 6st 60x5 1st VID VARJE TVÄRREGEL.

KORTLINGAR:

- KORTLINGAR FÖR SKÅP OCH INREDE UTFÖRS ENL. BYGGHERRE ELLER ENLIGT LEVERANTÖRERNAS ANVISNINGAR.
- PLACERING AV MODULER ENLIGT BYGGHERRENS BESTÄLLNING. DENNA PLACERING ENDAST EXEMPEL!

BET	ANT	ÄNDRINGEN AVSER	DATUM	SIGN
<b>KONSTRUKTIONSHANDLING</b>				
NYBYGGNAD AV KOMPLEMENTBYGGNAD NJUTA 25				
<b>VÄGGPLAN</b> NJUTA 25 FUNKISPANEL				
UPPDRAG NR/RITN. NR XXXX		RITAD/KONSTR AV PH		
DATUM 2014-04-28		HANDLÄGGARE		
ANSVARIG		SKALA 1:50, A3	NUMMER K13	BET